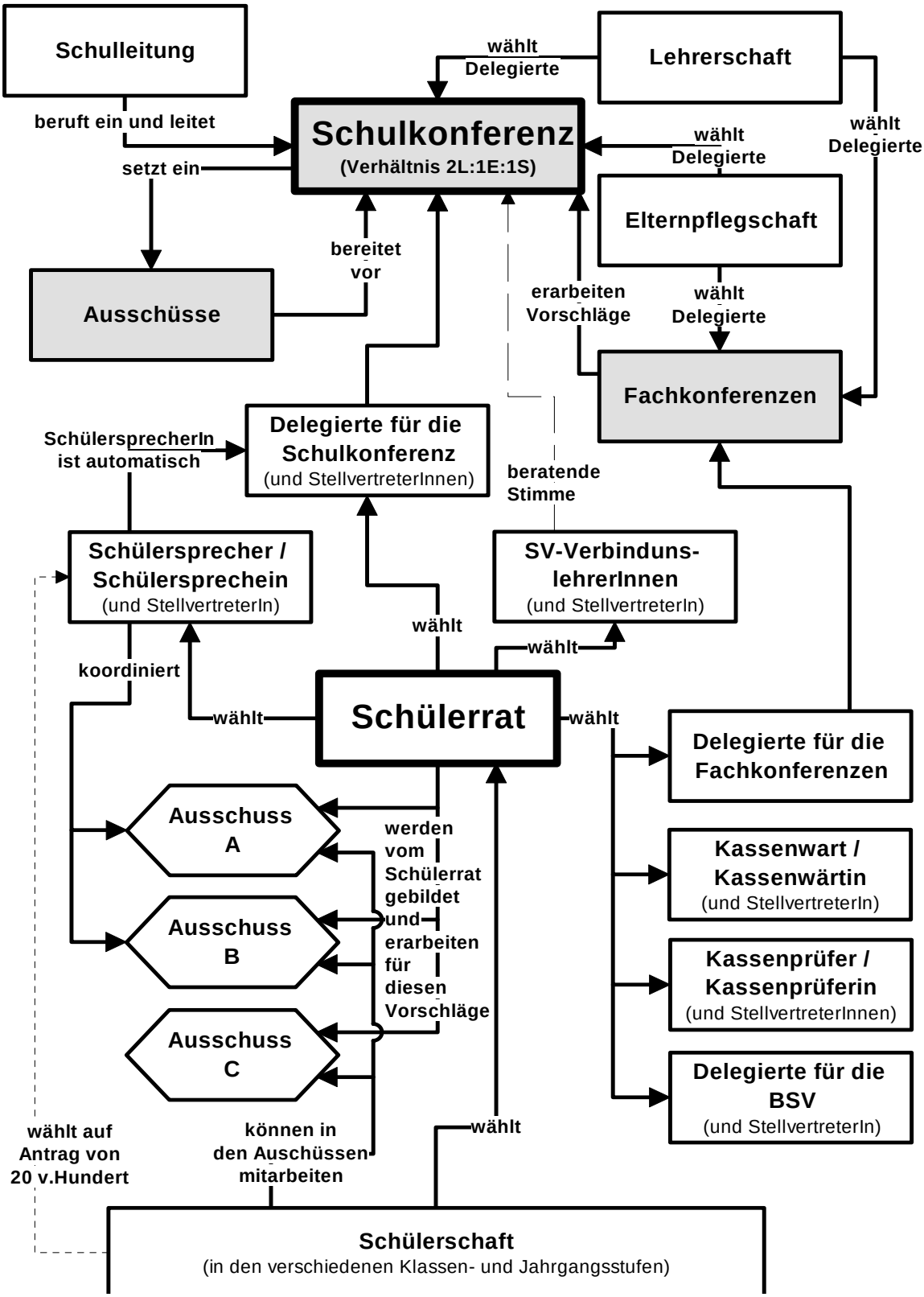
Schulleitung
wählt Delegierte
Lehrerschaft
beruft ein und leitet
Schulkonferenz
(Verhältnis 2L:1E:1S)
wählt Delegierte
wählt Delegierte
setzt ein
Elternpflegschaft
bereitet vor
Ausschüsse
erarbeiten Vorschläge
wählt Delegierte
Fachkonferenzen
Schülersprecher/In ist automatisch
Delegierte für die Schulkonferenz
(und StellvertreterInnen)
beratende Stimme
Schülersprecher / Schülersprechein
(und StellvertreterIn)
SV-Verbinduns-lehrerInnen
(und StellvertreterIn)
wählt
wählt
koordiniert
wählt
Schülerrat
wählt
Delegierte für die Fachkonferenzen
Ausschuss A
werden vom Schülerrat gebildet und erarbeiten für diesen Vorschläge
Kassenwart / Kassenwärtin
(und StellvertreterIn)
Ausschuss B
Kassenprüfer / Kassenprüferin
(und StellvertreterInnen)
Ausschuss C
Delegierte für die BSV
(und StellvertreterIn)
wählt auf Antrag von 20 v.Hundert
können in den Auschüssen mitarbeiten
wählt
Schülerschaft
(in den verschiedenen Klassen- und Jahrgangsstufen)